

STRASSEHANSICHT

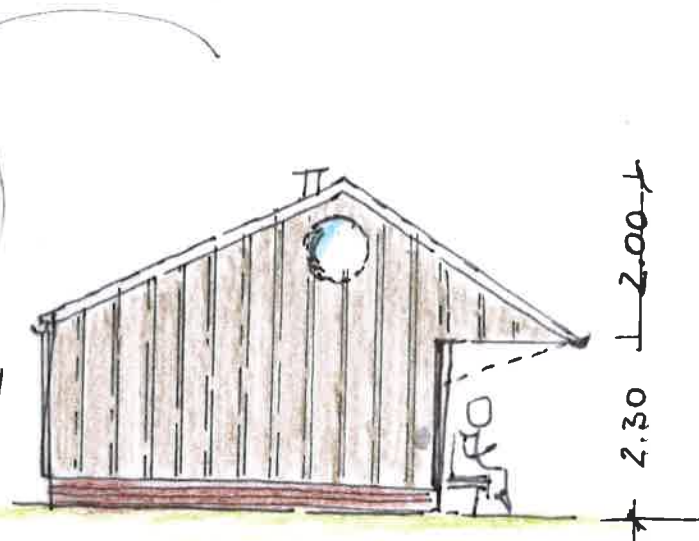

SEITEHANSICHT



HOLZDECKEL-SCHALUNG
LÄRCHENHOLZ

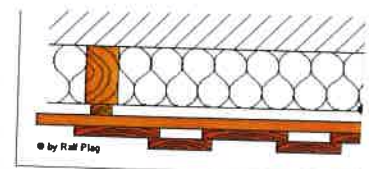

10.0 1.80

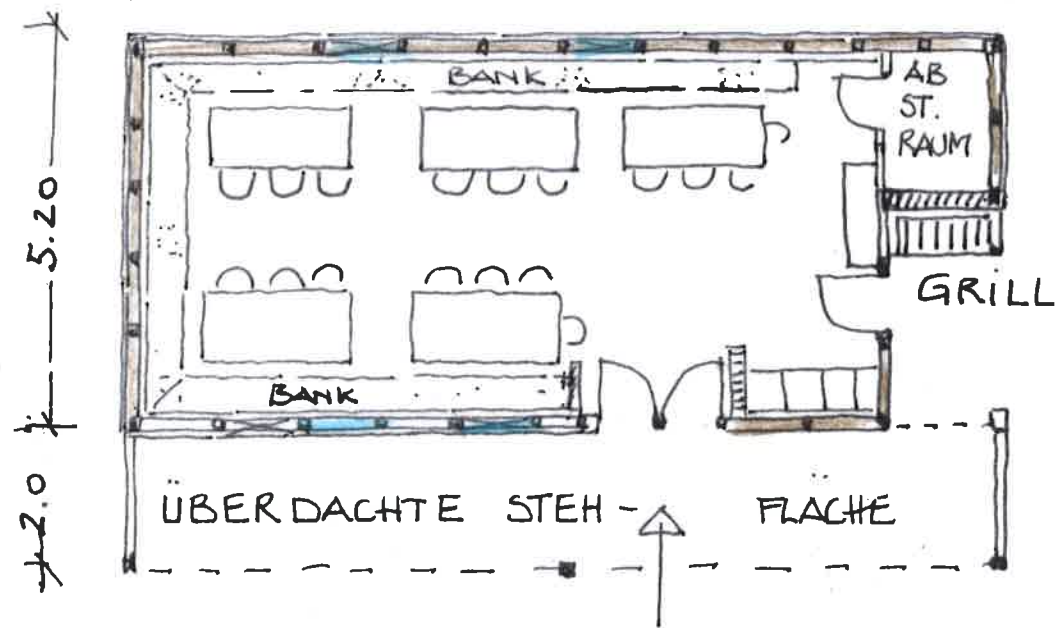

GRUNDRISS M 1:100



LUFTAUFNAHME - DRAUFSICHT

Bauherr:
Gemeinde Friedeburg
Friedeburger Hauptstraße 96,
26446 Friedeburg

Planungsgruppe
LÄNDLICHER RAUM
Dipl.-Ing. L. Fauerbach-Geiken
Ringstrasse 33b, 26721 Emden
Tel. 04921 - 97288



Dorferneuerung
Marcardsmoor-Wiesede

Aufwertung Amerika-Platz in Hesel

Vorplanung

Erneuerung der Schutzhütte

Maßstab

Datum

1:

05.01.2017