

ZUM FRIEDHOF
 KAPELLE

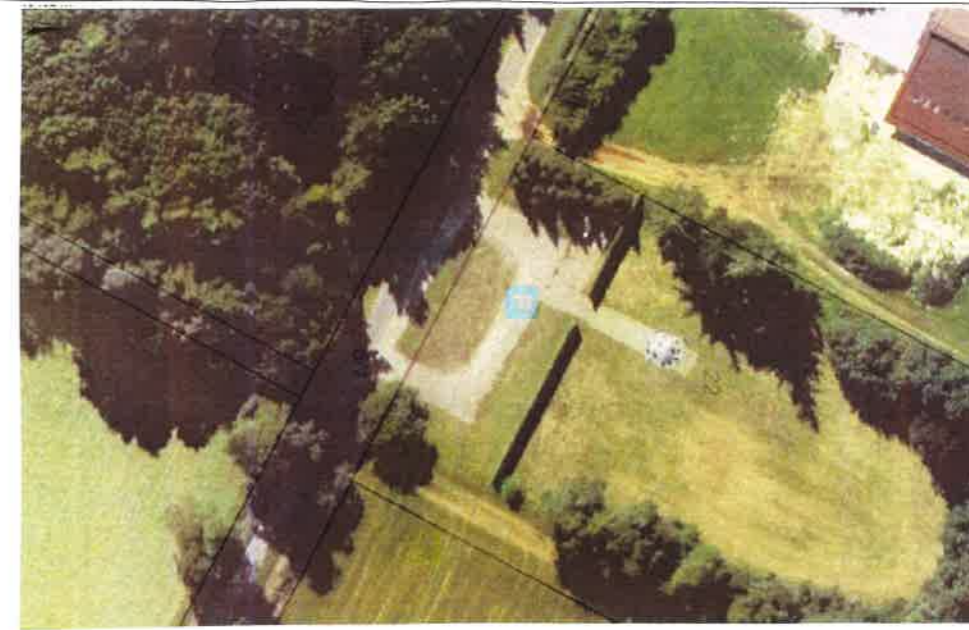

- NEUORDNUNG DER PARKPLÄTZE
- FAHRRADSTÄNDER
- BELEUCHTUNG
- BEFESTIGUNG DER FLÄCHEN DURCH PFLASTERUNG UND SCHOTTER RASEN
- VERBESSERUNG DER KRANZLAGERUNG
- SITZMÖGLICHKEIT
- TORBILDUNG ZUM PLATZEINGANG

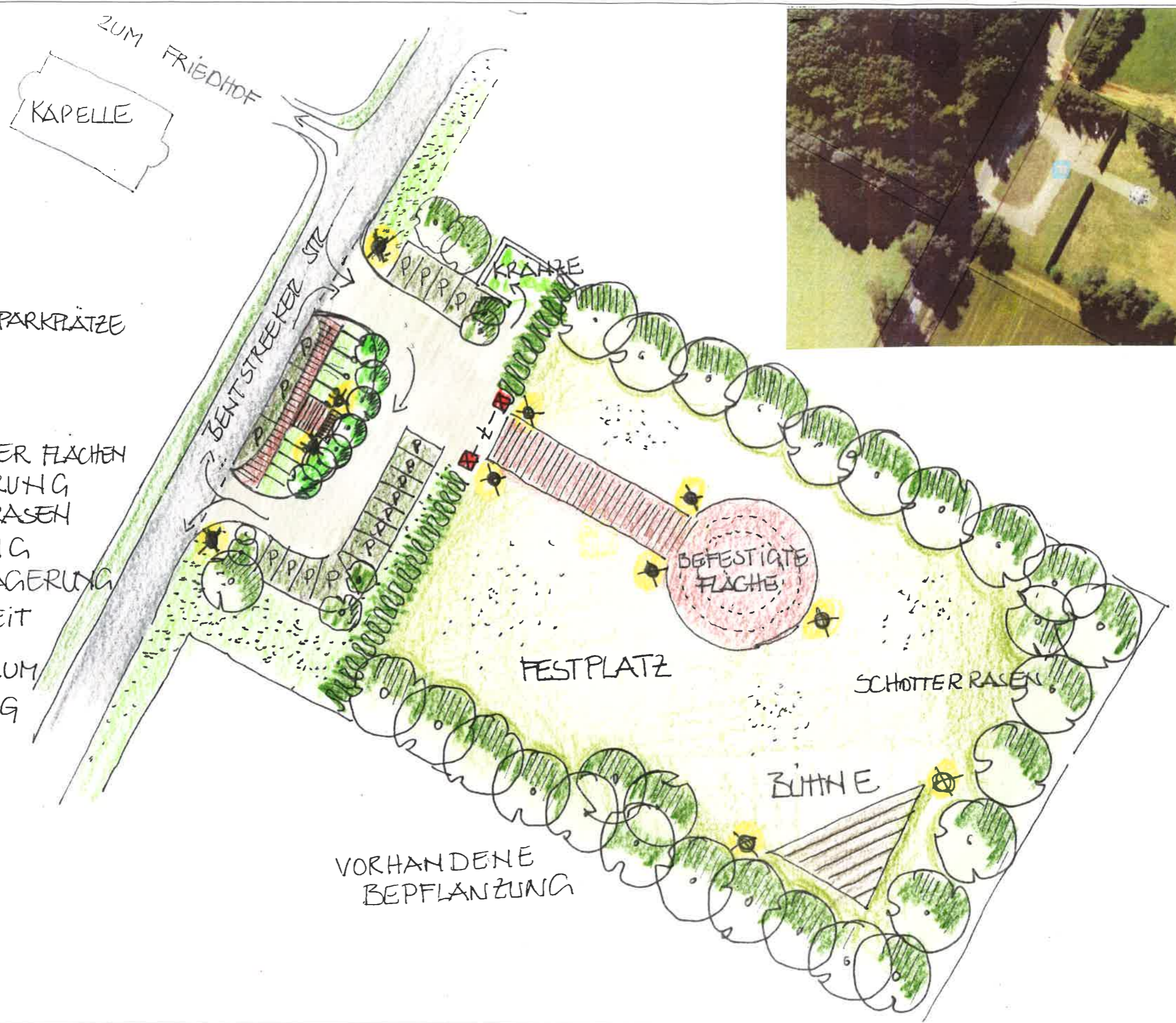

Bauherr:
 Gemeinde Friedeburg
 Friedeburger Hauptstraße 96,
 26446 Friedeburg

Planungsgruppe
 LÄNDLICHER RAUM
 Dipl.-Ing. L. Fauerbach-Geiken
 Ringstrasse 33b, 26721 Emden
 Tel. 04921 - 97288



**Dorferneuerung
 Marcardsmoor-Wiesede**
 Vorplanung

- Ensemble Friedhof/
 Feierplatz in Bentstreek -

Maßstab
 1: 500

Datum
 05.01.2017