

# Anlage 1

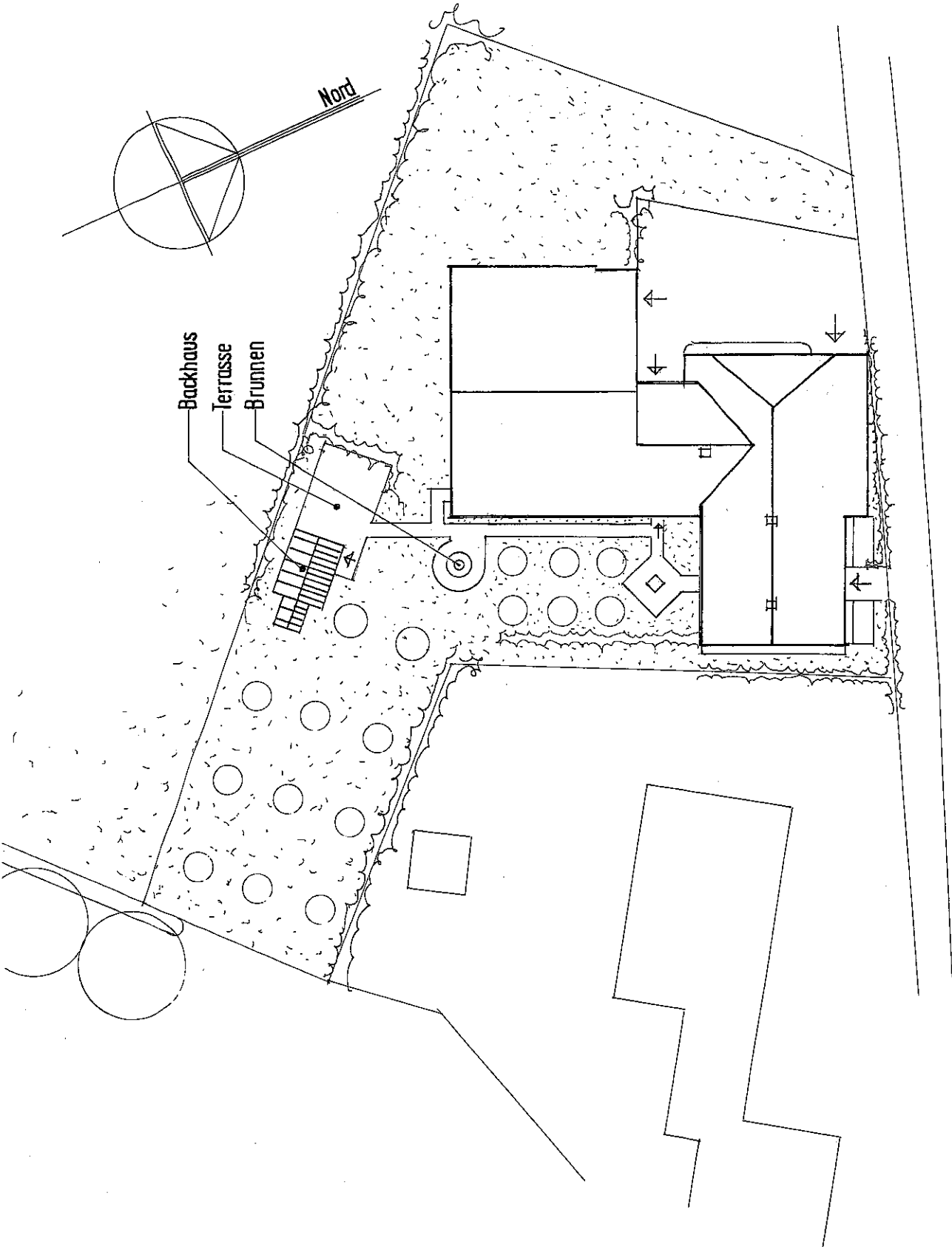

Lageplan M 1:250

Bh. : Gemeinde Friedeburg  
Dat.: 19.10.2016/Projekt: 16/15  
Bv. : DE-Reepsholt/5.BA/San. +.



**Kostenzusammenstellung**

|   | 1.BA              | 2.BA                  |
|---|-------------------|-----------------------|
| Bauhaupt.....<br>(Nordgiebelspitze aufmauern, Toröffnung zumauern, Fugsan.)     | 4.026,96          |                       |
| Bauhaupt.....<br>(Neubau Backhaus, Gestaltung Brunnenanlage)                    |                   | 31.424,03             |
| Ofen für Backhaus.....  |                   | 4.000,00              |
| Behandlung gegen Wurmbefall.....<br>(Dachboden über ehem. Wohnteil)             |                   | 2.000,00              |
| Dachdecker u. Klempner.....<br>(Hauptgebäude)                                   | 82.848,40         |                       |
| Dachdecker u. Klempner.....<br>(Backhaus)                                       |                   | 8.235,99              |
| Gerüstbau.....<br>(Für Dachdeckerarbeiten Hauptgeb.)                            | 5.375,23          |                       |
| Trockenbau.....<br>(Dämmung und GK-Platten im Scheunenteil)                     |                   | 26.370,40             |
| Hohlschichtdämmung.....<br>(Außenwand im Bereich beheizter Räume)               |                   | 3.896,39              |
| Tischler.....<br>(Fenster im DG, Haustüren, Beiputzarbeiten)                    | 13.322,05         |                       |
| Schlosser.....<br>(Stahlfenster, Gitter u. Pumpe f. Brunnen)                    |                   | 3.831,80              |
| Maler.....<br>(Anstrich GK-Platten u. Putzflächen)                              |                   | 7.253,05              |
| Elektro.....<br>(Zuleitung zum Backhaus, Beleuchtung u. Installation)           |                   | 1.200,00              |
| Heizung.....<br>(Heizung für Gemeinschaftsraum)                                 |                   | 5.684,04              |
| Tiefbau.....<br>(Pflasterung Bereich Backhaus,<br>Drainage f. hinteres Gelände) |                   | 17.055,68             |
| Summe brutto.....   | 105.572,64        | 110.951,38            |
| Kostensteigerung 2017 auf 2018 (2,5%)   |                   | 2.773,78              |
| Planung, Bauleitung.....  | 16.829,07         | 17.994,61             |
| <b>Summe brutto gesamt.....</b>   | <b>122.401,71</b> | <b>131.719,77 EUR</b> |
| <b>Anteil der Förderung (53 %).....</b>   | <b>64.872,91</b>  | <b>69.811,48 EUR</b>  |
| <b>Eigenanteil (47 %).....</b>  | <b>57.528,80</b>  | <b>61.908,29 EUR</b>  |