Anlage 1

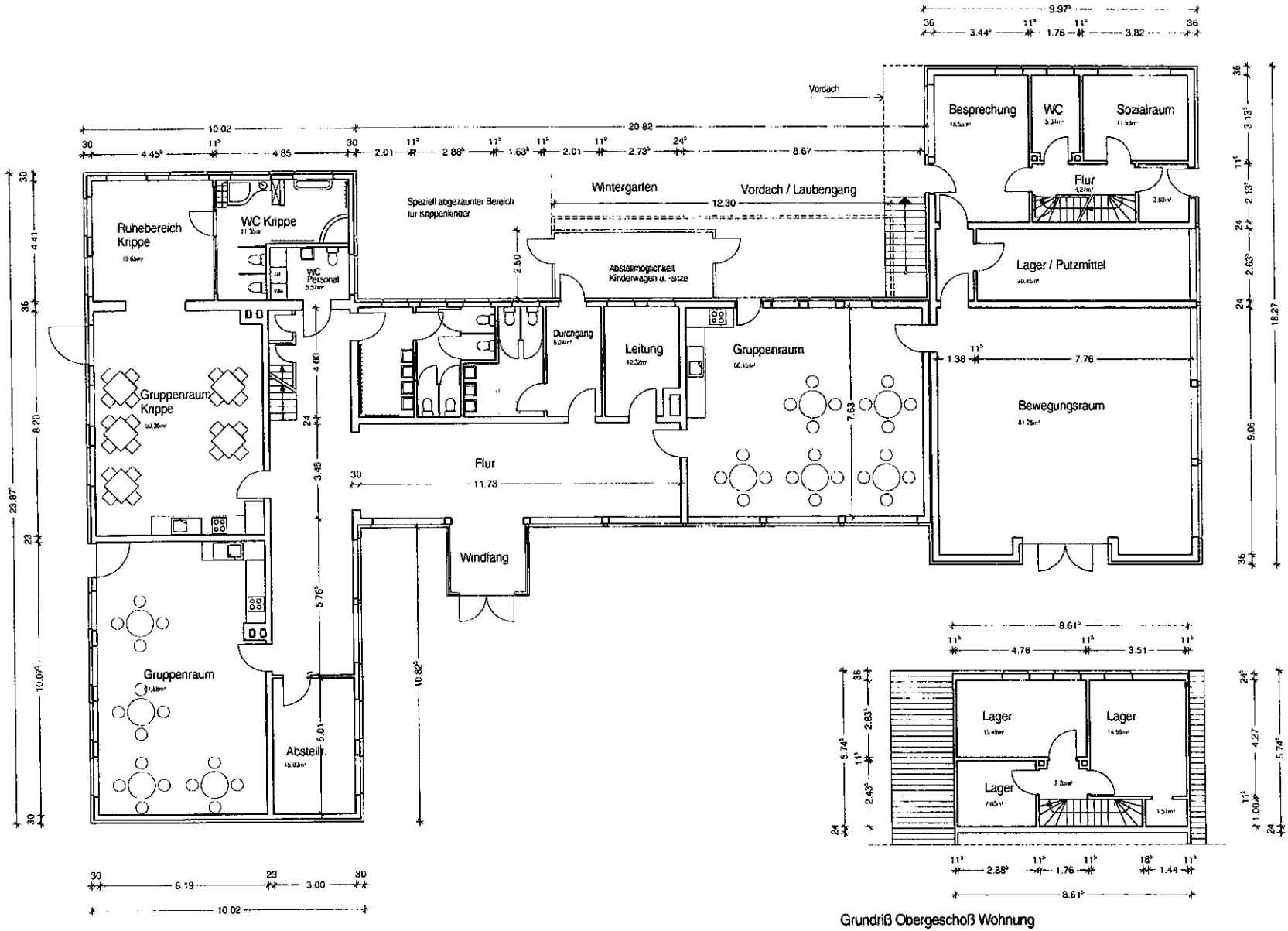

Grundriß Obergeschoß Wohnung

Kindergarten Hauptstr. - Umbau Kinderkrippe - M. ohne - 23.02.2009