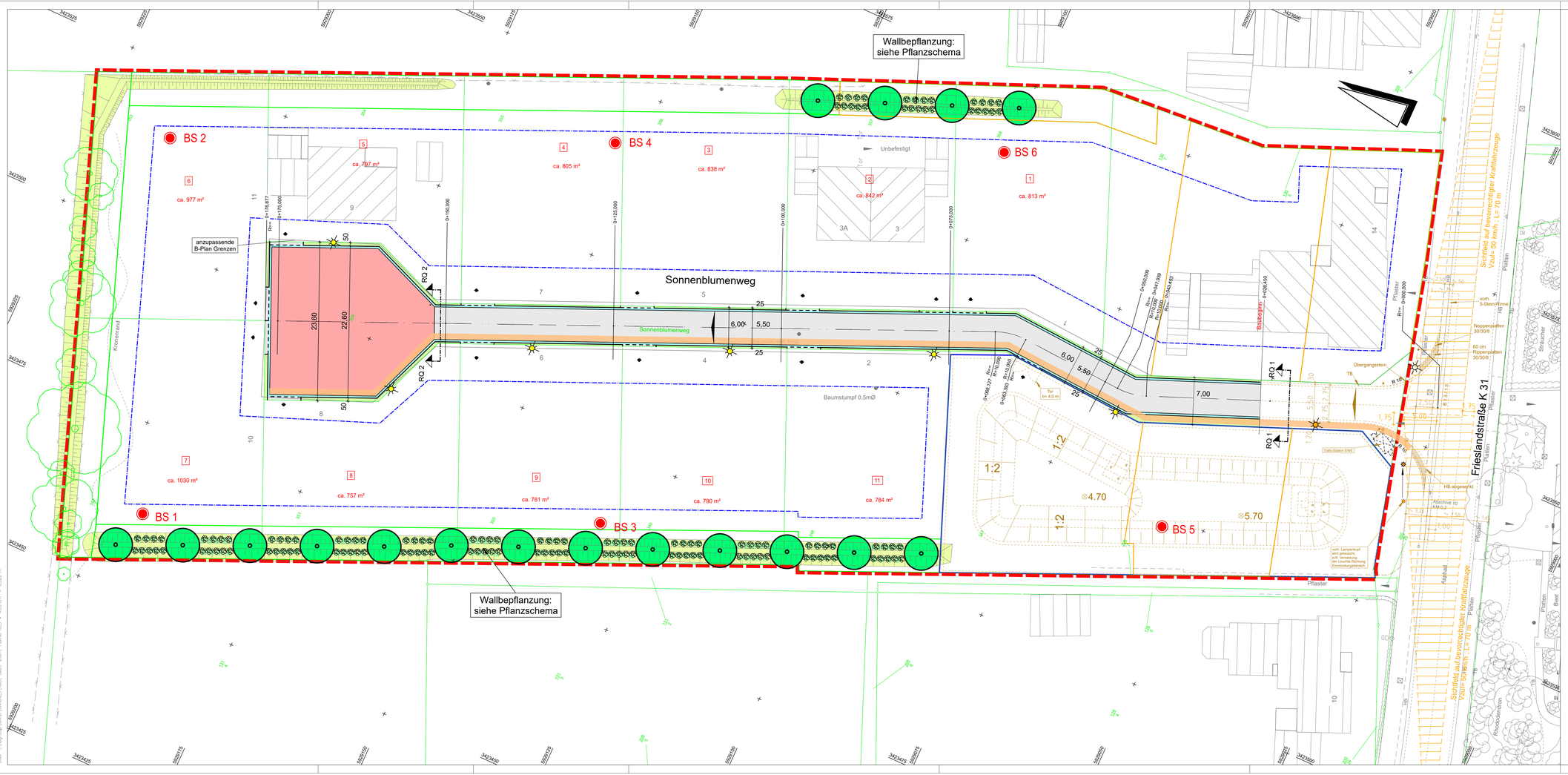

AUFGESTELLT:

GEMEINDE FRIEDEBURG, DEN.....

GEMEINDE FRIEDEBURG

LEGENDE

- BETONSTEIN ROT - BRAUN
- BETONSTEIN GRAU
- GRÜNSTREIFEN
- VORH. REGENRÜCKHALTEBECKEN IM ERSTAUSBAU
- GEPL. BAUM-/ STRAUCHSTANDORTE
- GEPL. LEUCHTENSTANDORTE/ VORH. LEUCHTENSTANDORTE
- VORH. GRUNDSTÜCKSGRENZE
- GEPL. / VORH. ZUFAHRTEN
- VERSORGUNGSSTREIFEN
- SICHTDREIECK
- BS 2 BOHRPUNKTE
- ERSTAUSBAU

AKTUELLE KATASTERGRUNDLAGE EINGELESEN, ANPASSUNG DER PLANUNG ZUM ENDAUSBAU GEM. ABSTIMMUNG MIT DER GEMEINDE FRIEDEBURG	03.02.2026	PI / SK	G
STEINBREITENPLAN VON DER GEMEINDE ERHALTEN UND ÜBERNOMMEN	07.11.2023	PI	F
TRAFO-STATION EWE ERGÄNZT, ZAUN IM BEREICH TRAFO-STATION ANGEPASST	28.07.2022	HO / FI	E
FAHRBAHNMARKIERUNG GEM. PRÜFBERICHT NLSBV ANGEPASST	07.07.2022	PI / SK	D
STANDORT STRASSENBELEUCHTUNG ANGEPASST	30.05.2022	HO / LW	C
VERKEHRSRAUM VERRINGERT, PLANUNG ANGEPASST	18.11.2021	PI / CTS	B
ÜBERNAHME B-PLAN; ANPASSUNG STRASSENPLANUNG	26.10.2021	PICKER	A
ÄNDERUNGEN	DATUM	NAME	INDEX

Grundlage: Auszug aus den Geobasisdaten der Niedersächsischen Vermessungs- und Katasterverwaltung © 2018 LGLN

URHEBERRECHTE AN ALLEN UNTERLAGEN BLEIBEN DEM PLANVERFASSER. VERVIELFÄLTIGUNGEN UND KOPIEN (AUCH TEILWEISE), SOWIE ZUGÄNGLICHMACHUNG ODER ÜBERLASSUNG AN DRITTE BEDÜRFEN DER BESONDEREN GENEHMIGUNG.

BAUVORHABEN

ERSCHLIESSUNG BP NR. 9 "NÖRDLICH FRIESLANDSTRASSE" REEPSHOLT

BAUHERR / AUFTRAGGEBER

GEMEINDE FRIEDEBURG

PLANINHALT

LAGEPLAN

MASSSTAB 1:250

PROJEKT-NR.	PROJEKTLTG.	BEARBEITUNG	GEPRÜFT	PLANSTAND	BLATT	ANL.-NR.
11081	PICKER	SJ		AUSFÜHRUNG	1	4.1

PLANBEZEICHNUNG	DATUM	INDEX	INDEX-DATUM
11081_TBA_5_PL_LP_0201_G	17.09.2021	G	03.02.2026

PLANVERFASSER

Thalen Consult GmbH
INGENIEURE - ARCHITEKTEN - STADTPLANER
Sitz der Gesellschaft: Urwaldstr. 39 26340 Neuenburg Tel: 0 44 52 - 9 16 - 0 Fax: 0 44 52 - 9 16 - 1 01 E-Mail: info@thalen.de
TIEFBAU / INFRASTRUKTUR

Fonts: TTF; Texture: LCD DIT; Vektor: ISO; Rb:0/0/255 - Sp: 0/0
CAD: Vrp:sp:UAR0;UAR0;UAR0; Bem: 250/1 Pen#: 153 • 460 cm² • 0,322 m²